Я жила, словно лист опавший

Текст: Н. Сухушина
Музыка: Н. Сухушина

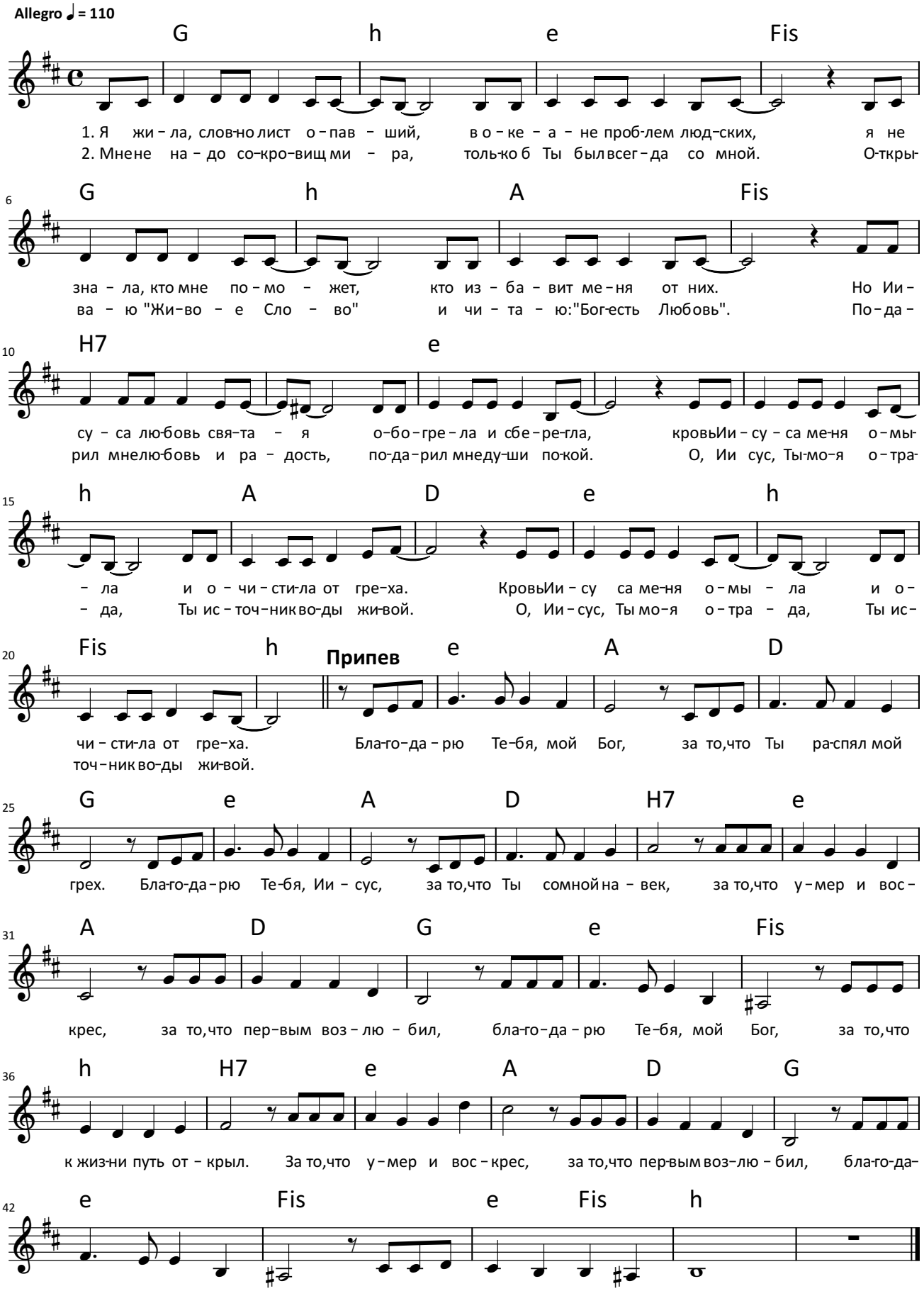

2016 holybunch.com