Ты на злачных пажитях покоишь

Текст: М. Сушенцова
Музыка: Л. Мартиян

Allegretto ♩ = 90

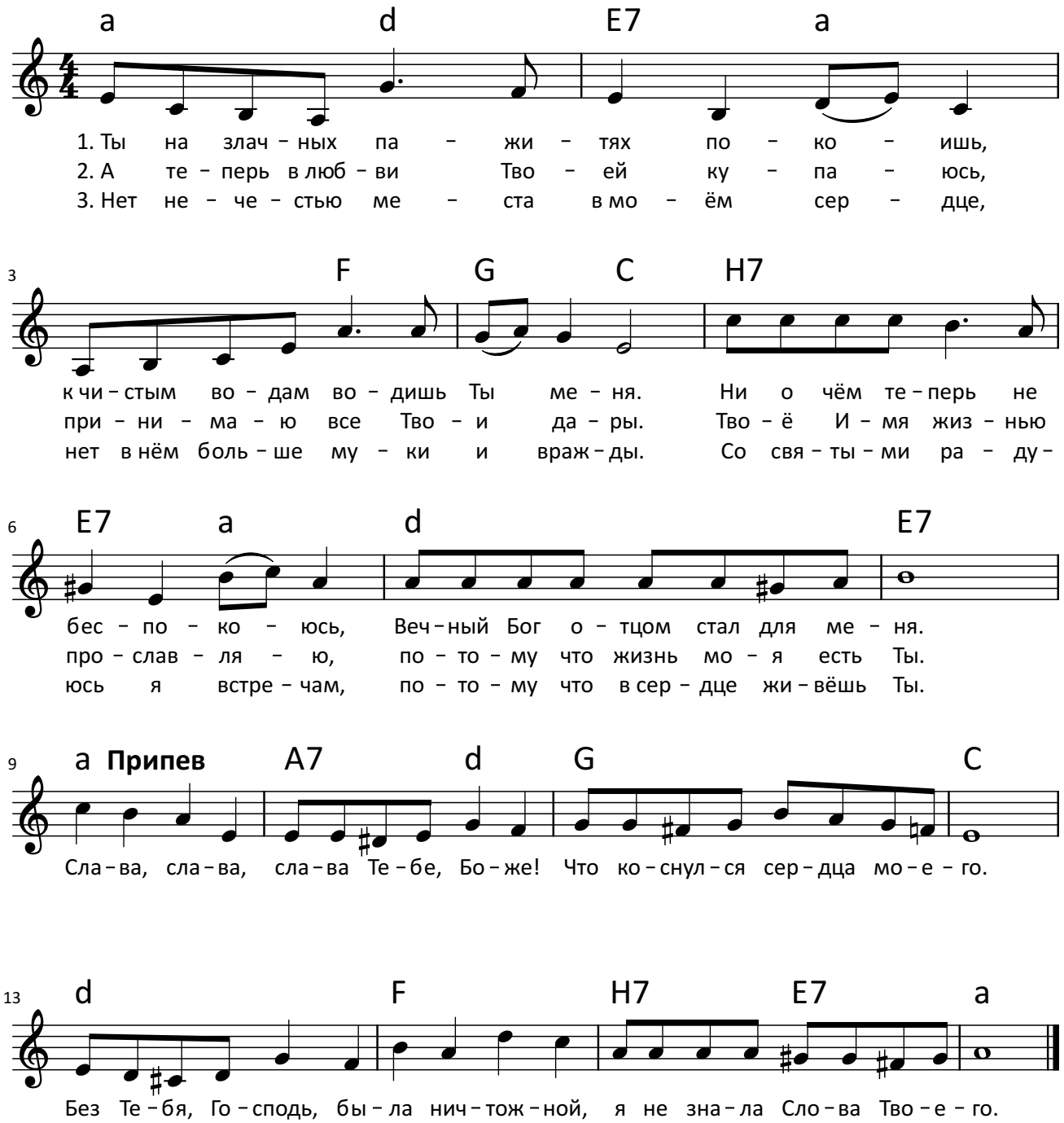

2024 holybunch.com