Розлетілись слова

Текст: М. Сушенцова
Музика: Л. Мартіян

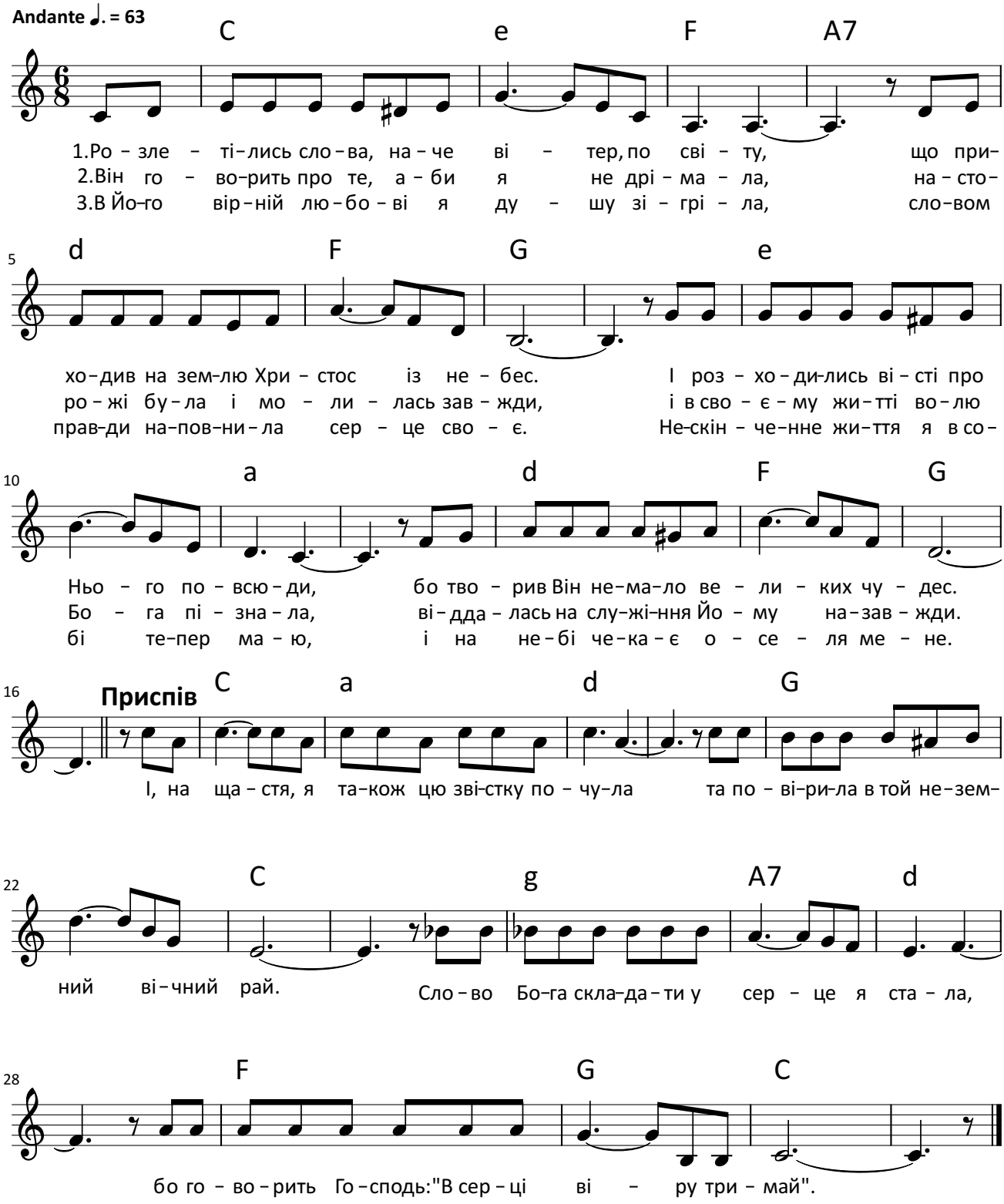

2024 holybunch.com